

| | Nome | Data |
|-------------|-----------|------------|
| Disegnato | Bianchi | 12/04/2021 |
| Controllato | Fumagalli | 12/04/2021 |

A meno che non diversamente specificato le dimensioni sono espresse in mm.

Quote senza indicazioni di tolleranza in accordo con la normativa ISO DIN 2768 mK.

Proprietà della GRIN s.r.l.
E' vietato a termini di legge l'uso, la duplicazione e la costruzione di quanto rappresentato.



GRIN s.r.l.
Via delle Industrie n°13
23896 Sirtori (LC) - ITALY
Tel. +39.039 955198
Fax. +39.039 8990082
Numero Verde 800.54.38.58
www.mygrin.it
info@mygrin.it

Descrizione:

HM46 Instart

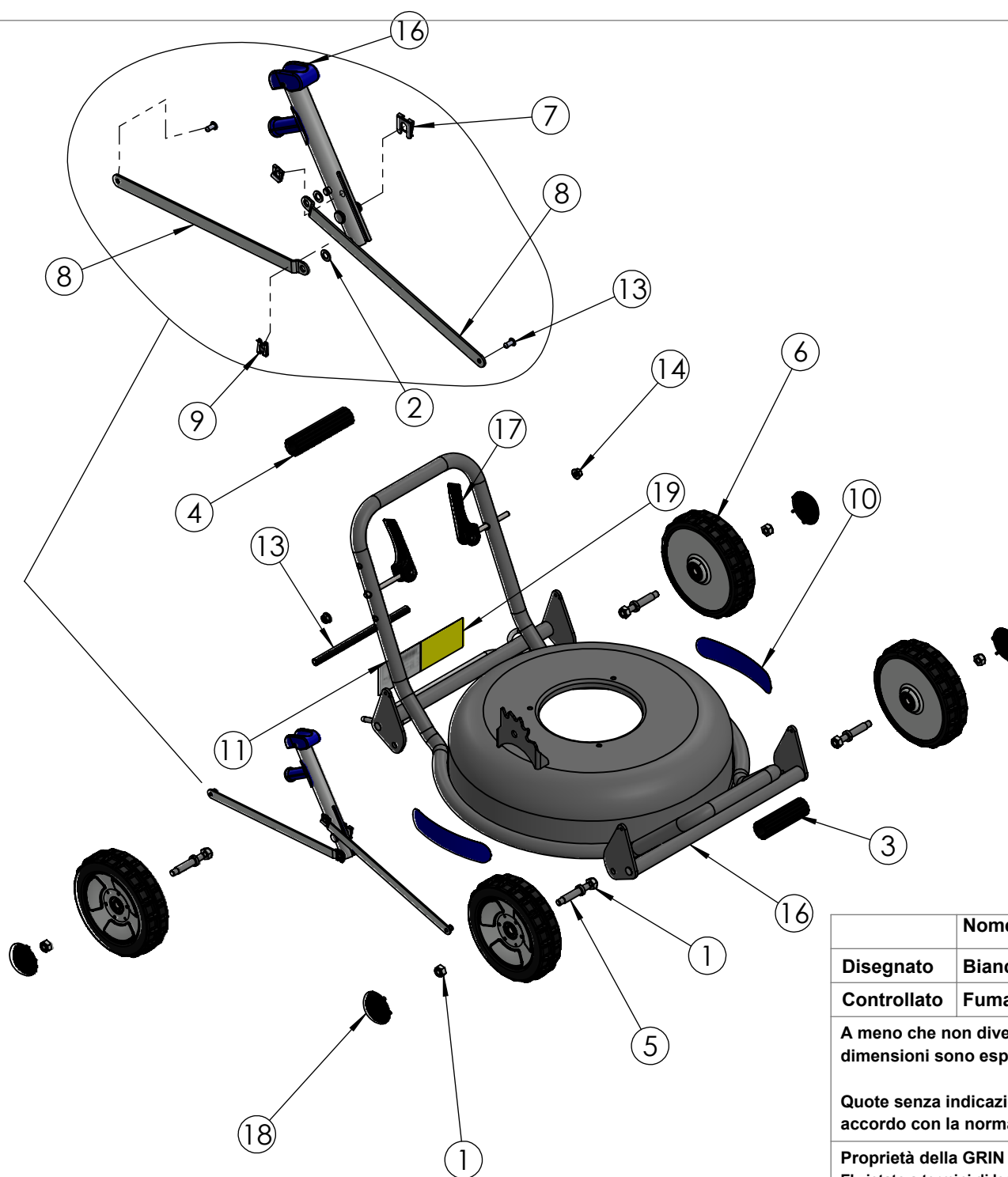

| | Nome | Data |
|---|-----------|------------|
| Disegnato | Bianchi | 12/04/2021 |
| Controllato | Fumagalli | 12/04/2021 |
| A meno che non diversamente specificato le dimensioni sono espresse in mm. | | |
| Quote senza indicazioni di tolleranza in accordo con la normativa ISO DIN 2768 mK. | | |
| Proprietà della GRIN s.r.l. E' vietato a termini di legge l'uso, la duplicazione e la costruzione di quanto rappresentato. | | |



GRIN s.r.l.
Via delle Industrie n°13
23896 Sirtori (LC) - ITALY
Tel. +39.039 955198
Fax. +39.039 8990082
Numero Verde 800.54.38.58
www.mygrin.it
info@mygrin.it

Descrizione:

HM46 Instart

| Ref. | Code | Description | N° | NOTE |
|------|----------|---|----|---|
| 1 | PRT-0172 | Ecrou autobloquant DIN985 M10 roue | 8 | |
| 2 | PRT-0148 | Rondelle Plastique 8.1X14.1X1 | 2 | |
| 3 | PRT-0074 | Couverture tube chassis en plastique noire 25 x 100 | 1 | |
| 4 | PRT-0075 | Couverture tube en plastique noire 25 x 130 | 1 | |
| 5 | PRT-0154 | Pivot roue | 4 | |
| 6 | PRT-0275 | Roue 181 Grip Grin | 4 | PRT-1345 Roue roulement à billes12-28-8 |
| 7 | PRT-0152 | Clip levier réglage hauteur | 1 | |
| 8 | PRT-0062 | Tige ant réglage hauteur de coupe HM46 | 2 | |
| 9 | PRT-0153 | Clip levier réglage hauteur petit | 2 | |
| 10 | PRT-0183 | Adhésif Grin | 2 | |
| 11 | PRT-0185 | Adhésif numéro de série | 1 | |
| 12 | PRT-0174 | Rivet de structure 4.8X14 | 2 | |
| 13 | PRT-0076 | Couverture tube chassis 8x220 | 1 | |
| 14 | PRT-0171 | Ecrou hexagonal DIN6927 M8 moteur | 2 | |
| 15 | ASM-0038 | Levier réglage hauteur de coupe | 1 | |
| 16 | ASM-0001 | Chassis HM46 | 1 | |
| 17 | ASM-0120 | Levier Guidon Réglage Anti-vibration | 2 | |
| 18 | PRT-0073 | Capuchon noir bombé roue | 4 | |
| 19 | PRT-0180 | Adhésif sécurité | 1 | |

Les modèles avec PFO-0022 montent
PRT-0070 (Roue 181x49 avec double roulement)

| | Nome | Data |
|---|-----------|------------|
| Disegnato | Bianchi | 08/07/2021 |
| Controllato | Fumagalli | 08/07/2021 |
| A meno che non diversamente specificato le dimensioni sono espresse in mm. | | |
| Quote senza indicazioni di tolleranza in accordo con la normativa ISO DIN 2768 mK. | | |
| Proprietà della GRIN s.r.l. E' vietato a termini di legge l'uso, la duplicazione e la costruzione di quanto rappresentato. | | |



GRIN s.r.l.
 Via delle Industrie n°13
 23896 Sirtori (LC) - ITALY
 Tel. +39.039 955198
 Fax. +39.039 8990082
 Numero Verde 800.54.38.58
 www.mygrin.it
 info@mygrin.it

Descrizione:

HM46 Instart

Foglio 3 di 7

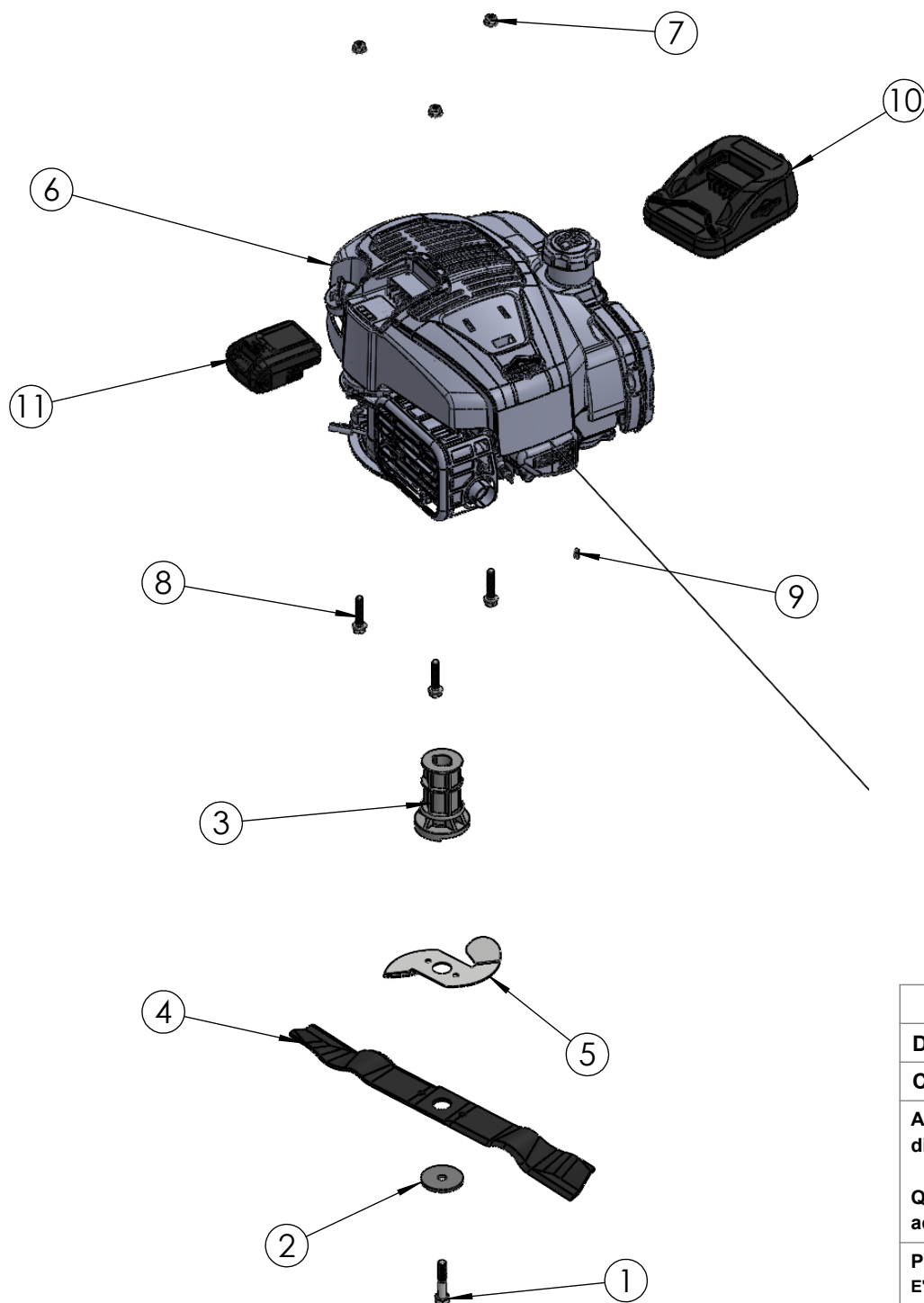

| | Nome | Data |
|---|-----------|------------|
| Disegnato | Bianchi | 12/04/2021 |
| Controllato | Fumagalli | 12/04/2021 |
| A meno che non diversamente specificato le dimensioni sono espresse in mm. | | |
| Quote senza indicazioni di tolleranza in accordo con la normativa ISO DIN 2768 mK. | | |
| Proprietà della GRIN s.r.l. E' vietato a termini di legge l'uso, la duplicazione e la costruzione di quanto rappresentato. | | |



GRIN s.r.l.
Via delle Industrie n°13
23896 Sirtori (LC) - ITALY
Tel. +39.039 955198
Fax. +39.039 8990082
Numero Verde 800.54.38.58
www.mygrin.it
info@mygrin.it

Descrizione:

HM46 Instart

| Ref. | Code | Description | N° | NOTE |
|------|------------|--|----|------|
| 1 | PRT-0166 | Vis TE UNF 3/8 x 2" couteau | 1 | |
| 2 | PRT-0144 | Rondelle 10X50X4 | 1 | |
| 3 | PRT-0133 | Moyeu portelame poussé | 1 | |
| 4 | PRT-0129 | Couteau 46 cm | 1 | |
| 5 | PRT-0132 | Turbodisc | 1 | |
| 6 | PRT-0692.1 | Moteur B&S SR675 Exi OHV MOW'N'STOW - INSTART (104M0B0159H1) | 1 | |
| 7 | PRT-0171 | Ecrou hexagonal DIN6927 M8 moteur | 3 | |
| 8 | PRT-0252 | Vis DIN 6921 M8X40 Moteur | 3 | |
| 9 | PRT-0155 | Clavettes 4x6,5 DIN 6888 | 2 | |
| 10 | PRT-0586 | Chargeur B&S Instart | 1 | |
| 11 | PRT-0585 | Batterie B&S Instart | 1 | |

| | | | |
|---|------------------|-------------------|--|
| | Nome | Data |  <div> GRIN s.r.l. Via delle Industrie n°13 23896 Sirtori (LC) - ITALY Tel. +39.039 955198 Fax. +39.039 8990082 Numero Verde 800.54.38.58 www.mygrin.it info@mygrin.it </div> |
| Disegnato | Bianchi | 08/07/2021 | |
| Controllato | Fumagalli | 08/07/2021 | |
| A meno che non diversamente specificato le dimensioni sono espresse in mm. Quote senza indicazioni di tolleranza in accordo con la normativa ISO DIN 2768 mK. Proprietà della GRIN s.r.l. E' vietato a termini di legge l'uso, la duplicazione e la costruzione di quanto rappresentato. | | | Descrizione: <h1>HM46 Instart</h1> |
| | | | Foglio 5 di 7 |

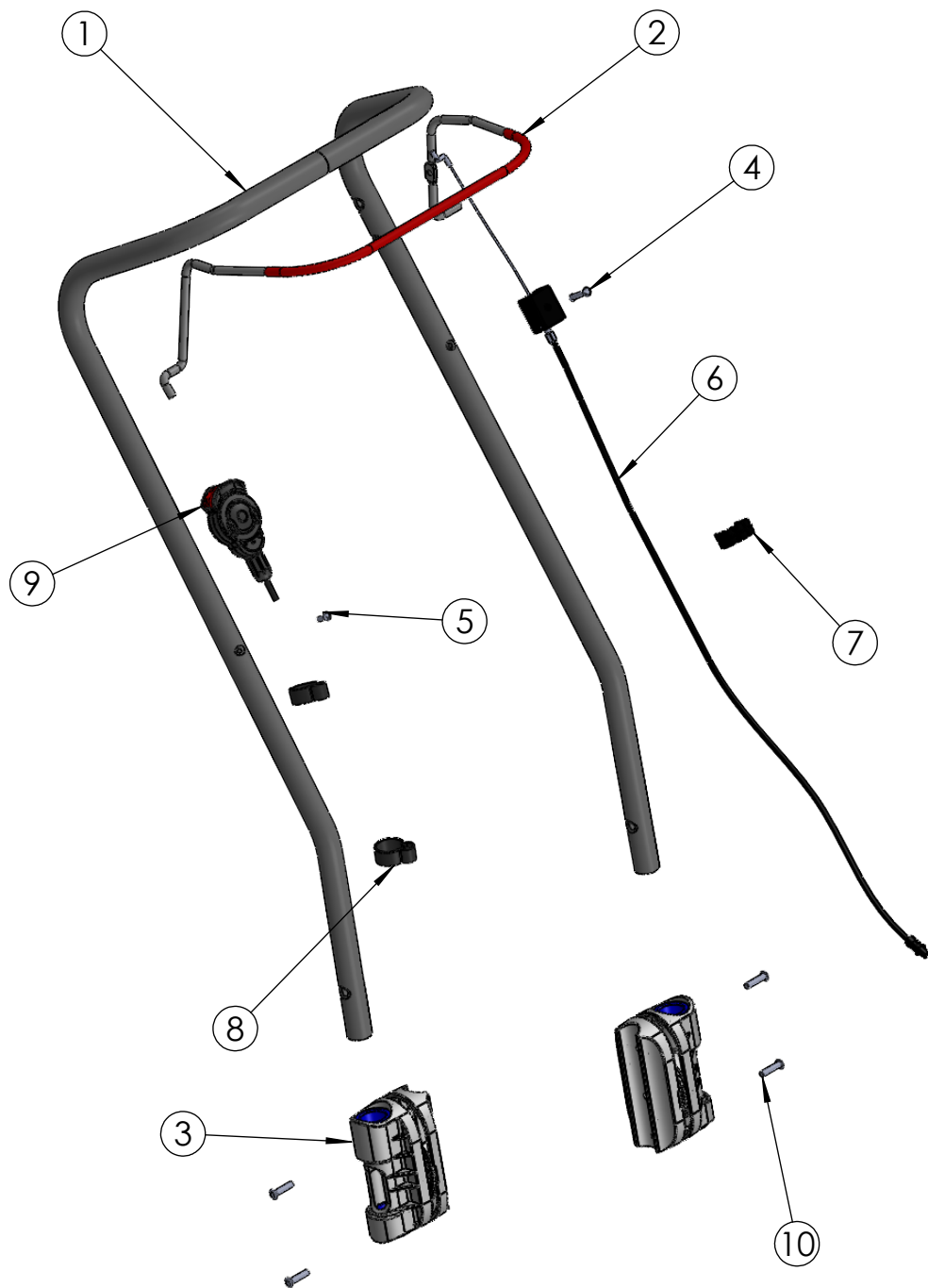

| | Nome | Data |
|---|-----------|------------|
| Disegnato | Bianchi | 12/04/2021 |
| Controllato | Fumagalli | 12/04/2021 |
| A meno che non diversamente specificato le dimensioni sono espresse in mm. | | |
| Quote senza indicazioni di tolleranza in accordo con la normativa ISO DIN 2768 mK. | | |
| Proprietà della GRIN s.r.l. E' vietato a termini di legge l'uso, la duplicazione e la costruzione di quanto rappresentato. | | |

| | |
|---|---|
|  | GRIN s.r.l. Via delle Industrie n°13 23896 Sirtori (LC) - ITALY Tel. +39.039 955198 Fax. +39.039 8990082 Numero Verde 800.54.38.58 www.mygrin.it info@mygrin.it |
| | Descrizione: <h1>HM46 Instart</h1> |
| Foglio 6 di 7 | |

| Ref. | Code | Description | N° | NOTE |
|------|----------|---|----|------|
| 1 | PRT-0085 | Guidon HM | 1 | |
| 2 | PRT-0095 | Levier rouge (frein moteur) | 1 | |
| 3 | ASM-0119 | KIT Réglage Guidon Anti-vibration (int+ext+ 2 bagues) | 2 | |
| 4 | PRT-0177 | Rivet 4.8X30 | 1 | |
| 5 | PRT-0173 | Rivet 4.8X14 | 1 | |
| 6 | PRT-0097 | Câble frein moteur | 1 | |
| 7 | PRT-0102 | Etau en plastique | 1 | |
| 8 | PRT-0674 | Etau en plastique Instart | 2 | |
| 9 | PRT-1212 | Instart Démarrage Électrique (\$M180EL) | 1 | |
| 10 | PRT-0178 | Rivet 6X25 | 4 | |

| | | | |
|---|------------------|-------------------|--|
| | Nome | Data |  <div> GRIN s.r.l. Via delle Industrie n°13 23896 Sirtori (LC) - ITALY Tel. +39.039 955198 Fax. +39.039 8990082 Numero Verde 800.54.38.58 www.mygrin.it info@mygrin.it </div> |
| Disegnato | Bianchi | 08/07/2021 | |
| Controllato | Fumagalli | 08/07/2021 | |
| A meno che non diversamente specificato le dimensioni sono espresse in mm. Quote senza indicazioni di tolleranza in accordo con la normativa ISO DIN 2768 mK. Proprietà della GRIN s.r.l. E' vietato a termini di legge l'uso, la duplicazione e la costruzione di quanto rappresentato. | | | Descrizione: <h1>HM46 Instart</h1> |
| | | | Foglio 3 di 7 |