

	Nome	Data
Disegnato	Bianchi	09/07/2021
Controllato	Fumagalli	09/07/2021
A meno che non diversamente specificato le dimensioni sono espresse in mm.		
Quote senza indicazioni di tolleranza in accordo con la normativa ISO DIN 2768 mK.		
Proprietà della GRIN s.r.l. E' vietato a termini di legge l'uso, la duplicazione e la costruzione di quanto rappresentato.		



GRIN s.r.l.
Via delle Industrie n°13
23896 Sirtori (LC) - ITALY
Tel. +39.039 955198
Fax. +39.039 8990082
Numero Verde 800.54.38.58
www.mygrin.it
info@mygrin.it

Descrizione:

HM53A Instart

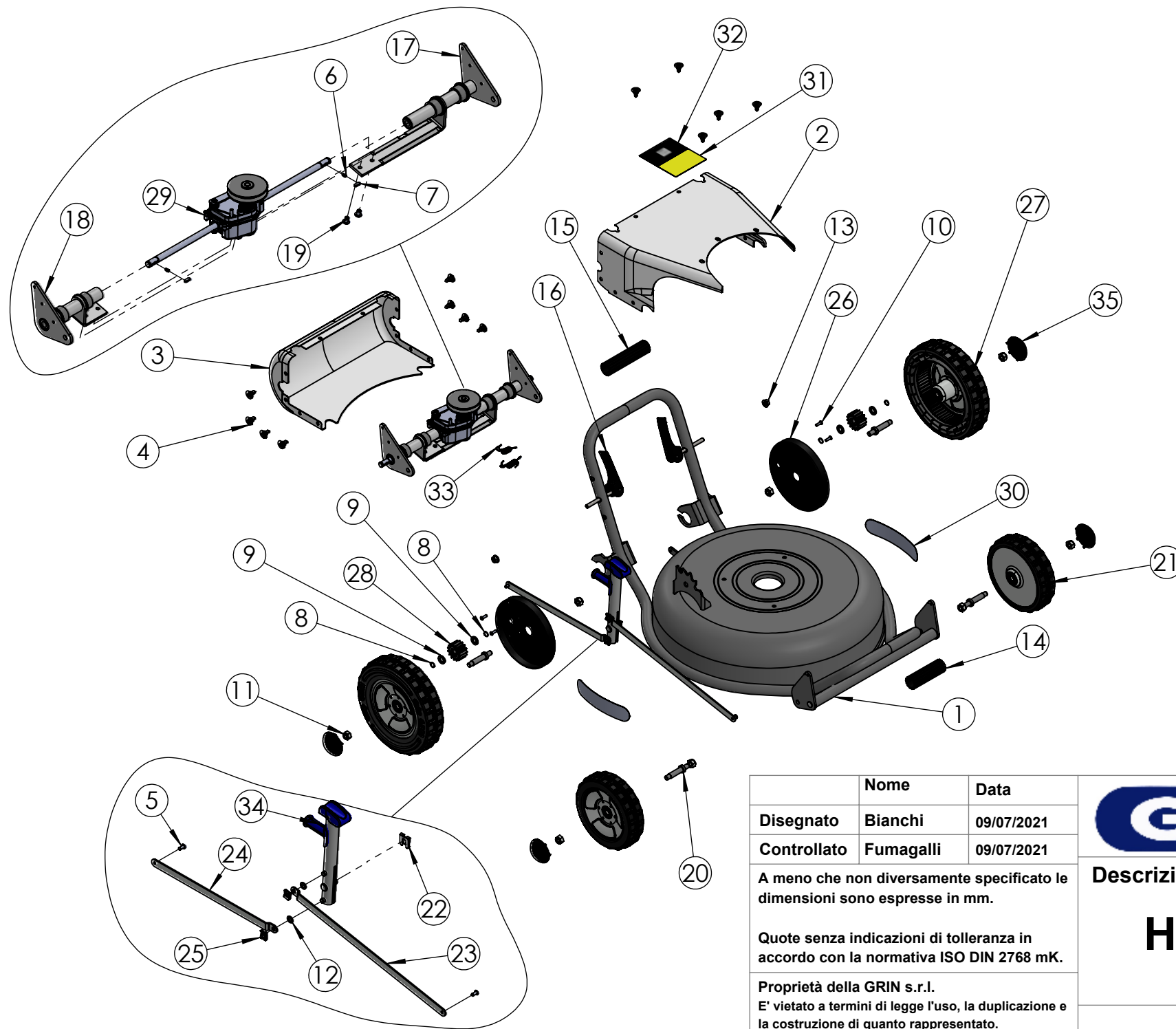

	Nome	Data
Disegnato	Bianchi	09/07/2021
Controllato	Fumagalli	09/07/2021
A meno che non diversamente specificato le dimensioni sono espresse in mm.		
Quote senza indicazioni di tolleranza in accordo con la normativa ISO DIN 2768 mK.		
Proprietà della GRIN s.r.l. E' vietato a termini di legge l'uso, la duplicazione e la costruzione di quanto rappresentato.		



GRIN s.r.l.
Via delle Industrie n°13
23896 Sirtori (LC) - ITALY
Tel. +39.039 955198
Fax. +39.039 8990082
Numero Verde 800.54.38.58
www.mygrin.it
info@mygrin.it

Descrizione:

HM53A Instart

Foglio 2 di 7

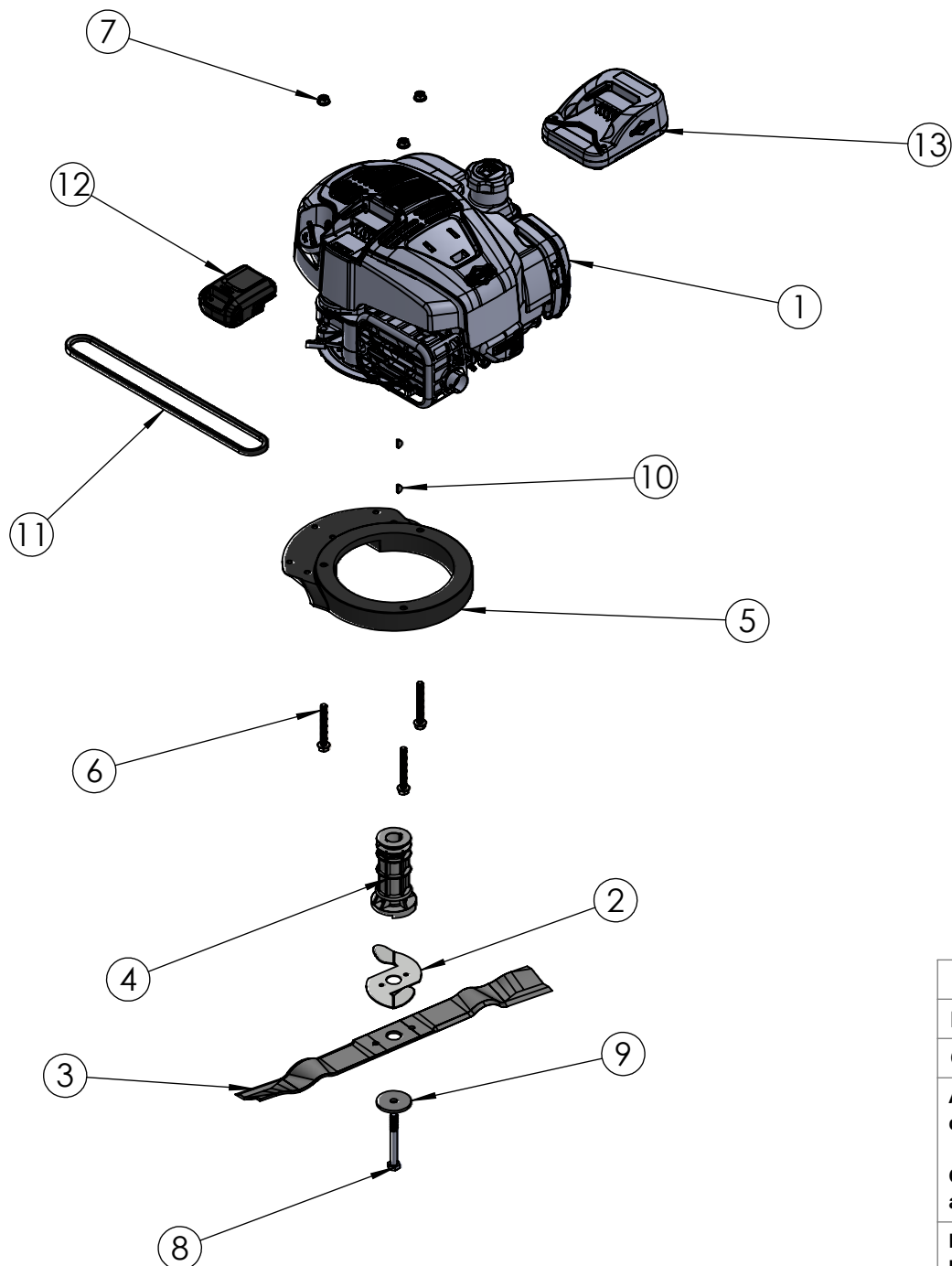

	Nome	Data
Disegnato	Bianchi	09/07/2021
Controllato	Fumagalli	09/07/2021
A meno che non diversamente specificato le dimensioni sono espresse in mm.		
Quote senza indicazioni di tolleranza in accordo con la normativa ISO DIN 2768 mK.		
Proprietà della GRIN s.r.l. E' vietato a termini di legge l'uso, la duplicazione e la costruzione di quanto rappresentato.		



GRIN s.r.l.
Via delle Industrie n°13
23896 Sirtori (LC) - ITALY
Tel. +39.039 955198
Fax. +39.039 8990082
Numero Verde 800.54.38.58
www.mygrin.it
info@mygrin.it

Descrizione:

HM53A Instart

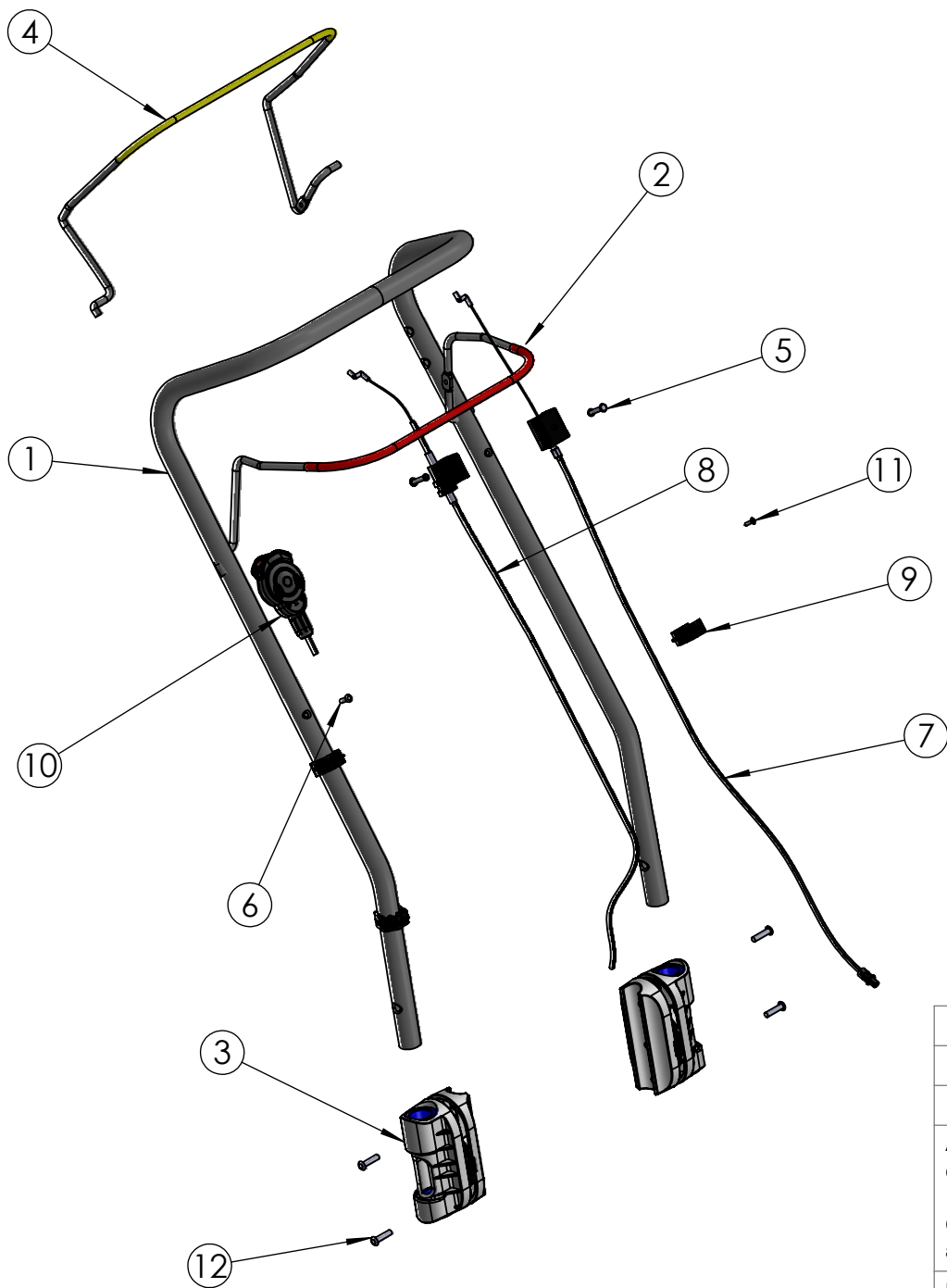

	Nome	Data
Disegnato	Bianchi	09/07/2021
Controllato	Fumagalli	09/07/2021
A meno che non diversamente specificato le dimensioni sono espresse in mm.		
Quote senza indicazioni di tolleranza in accordo con la normativa ISO DIN 2768 mK.		
Proprietà della GRIN s.r.l. E' vietato a termini di legge l'uso, la duplicazione e la costruzione di quanto rappresentato.		



GRIN s.r.l.
Via delle Industrie n°13
23896 Sirtori (LC) - ITALY
Tel. +39.039 955198
Fax. +39.039 8990082
Numero Verde 800.54.38.58
www.mygrin.it
info@mygrin.it

Descrizione:

HM53A Instart

Rif.	Codice	Descrizione	N°	NOTE
1	ASM-0122	Chassis HM53A	1	
2	PRT-0058	Copertura Trazione Superiore	1	
3	PRT-0060	Copertura Trazione Posteriore	1	
4	PRT-0150	Inserti Copertura Trazione	13	
5	PRT-0174	Rivetto Strutturale Testa Tonda 4,8 x 14	2	
6	PRT-0159	Molla Compressione 0,5x4,5x7,5 6 Spire	2	
7	PRT-0157	Linguetta ISO 773A 5x3x14 Inox	2	
8	PRT-0156	Seeger DIN 471 12X1	4	
9	PRT-0145	Guarnizione Gomma EPDM 19,5x12,5x3	4	
10	PRT-0173	Rivetto Testa Tonda 4,8 x 14	4	
11	PRT-0172	Dado DIN 985 Autobloccante M10	8	
12	PRT-0148	Rondella Plastica Art. 0030812 8,1x14x1	2	
13	PRT-0171	Dado DIN 6927 Flangiato M8-8 2A	2	
14	PRT-0074	Coprimanico 25x100	1	
15	PRT-0075	Coprimanico 25x130	1	
16	ASM-0120	Leva Manico Regolatore Antivibrante	2	
17	ASM-0127	KIT Assale Posteriore Sx HM + Boccole	1	PRT-0139 Boccola Autolubrificante MFM-2532-20 PRT-0141 Boccola Autolubrificante GFM-1214-12
18	ASM-0128	KIT Assale Posteriore Dx HM + boccole	1	PRT-0139 Boccola Autolubrificante MFM-2532-20 PRT-0141 Boccola Autolubrificante GFM-1214-12
19	PRT-0175	Rivetto Strutturale Testa Tonda 6,4 x 15	2	
20	PRT-0154	Perno Ruota	4	
21	PRT-0275	Ruota 181 Battistrada Grip Grin + Lamiera Zincata Esterna	2	PRT-1345 Cuscinetto Ruota 12-28-8
22	PRT-0152	Clip Leva Altezza Grande 12	1	
23	PRT-1349	Asta Regolazione Altezza Taglio Ant. HM53A/PM53 Kawasaki	1	
24	PRT-1348	Asta Regolazione Altezza Taglio HM53A/PM53 Post Kawasaki	1	
25	PRT-0153	Clip Leva Altezza Piccola 8	2	
26	PRT-0072	Copriruota PP Nero	2	
27	PRT-0276	Ruota 235 Battistrada Grip Grin	2	PRT-1345 Cuscinetto Ruota 12-28-8
28	PRT-0160	Pignone	2	
29	PRT-0548	Trazione Mono D73	1	i modelli fino alla matricola 16070502335 esclusa montano la trazione PRT-0135 (Mono d55)
30	PRT-0183	Adesivo GRIN Per Calotta	2	
31	PRT-0180	Adesivo Sicurezza	1	
32	PRT-0185	Adesivo Codifica Macchina	1	
33	PRT-0158	Molla Trazione In Croce 1,5x1 1x50.3 Inox 302	2	
34	ASM-0038	Leva Regolazione Altezza Taglio	1	
35	PRT-0073	Cappuccio Ruota Nero Bombato	4	

Per i modelli con PFO-0024, per sostituire lo chassis occorre ordinare anche PRT-1348 e PRT-1349

I modelli con PFO-0024 montano
PRT-0070 (Ruota 181x49 Zincata + PVC Tassellato + Cuscinetti)

I modelli con PFO-0024 montano
PRT-0065 (Asta Regolazione Altezza Taglio HM53A/PM53 Ant)

I modelli con PFO-0024 montano
PRT-0064 (Asta Regolazione Altezza Taglio HM53A/PM53 Post)

I modelli con PFO-0024 montano PRT-0071 (Ruota 235x55 Zincata + PVC Tassellato + Cuscinetti)

	Nome	Data	 <div> GRIN s.r.l. Via delle Industrie n°13 23896 Sirtori (LC) - ITALY Tel. +39.039 955198 Fax. +39.039 8990082 Numero Verde 800.54.38.58 www.mygrin.it info@mygrin.it </div>
Disegnato	Bianchi	09/07/2021	
Controllato	Fumagalli	09/07/2021	
A meno che non diversamente specificato le dimensioni sono espresse in mm.			Descrizione: <h1>HM53A Instart</h1>
Quote senza indicazioni di tolleranza in accordo con la normativa ISO DIN 2768 mK.			
Proprietà della GRIN s.r.l.			
E' vietato a termini di legge l'uso, la duplicazione e la costruzione di quanto rappresentato.			
<div>Foglio 3 di 7</div>			

Rif.	Codice	Descrizione	N°	NOTE
1	PRT-0692	Motore B&S SR675 Exi OHV MOW'N'STOW - INSTART (104M0B0159H1)	1	
2	PRT-0132	Turbodisc	1	
3	PRT-0130	Lama 53	1	
4	ASM-0012	Mozzo Portalama Trazionato	1	
5	ASM-0008	Anello Alzamotore Con Bussole	1	
6	PRT-0191	Vite DIN 6921 M8X70 Motore	3	
7	PRT-0171	Dado DIN 6927 Flangiato M8-8 2A	3	
8	PRT-0167	Vite TE UNF 3/8 x 3"1/2 Lama	1	
9	PRT-0144	Rondella 10x50x4	1	
10	PRT-0155	Linguetta Disco DIN 6888 4x6,5	2	
11	PRT-0549	Cinghia ZX 33 860 lp	1	I modelli fino alla matricola 16071802573 esclusa montano la cinghia PRT-0112 (ZX31-1/2)
12	PRT-0585	Batteria B&S Instart	1	
13	PRT-0586	Caricabatterie B&S Instart	1	

	Nome	Data
Disegnato	Bianchi	09/07/2021
Controllato	Fumagalli	09/07/2021
A meno che non diversamente specificato le dimensioni sono espresse in mm.		
Quote senza indicazioni di tolleranza in accordo con la normativa ISO DIN 2768 mK.		
Proprietà della GRIN s.r.l. E' vietato a termini di legge l'uso, la duplicazione e la costruzione di quanto rappresentato.		



GRIN s.r.l.
 Via delle Industrie n°13
 23896 Sirtori (LC) - ITALY
 Tel. +39.039 955198
 Fax. +39.039 8990082
 Numero Verde 800.54.38.58
 www.mygrin.it
 info@mygrin.it

Descrizione:

HM53A Instart

Foglio 5 di 7

Rif.	Codice	Descrizione	N°	NOTE
1	PRT-0085	Manico HM	1	UTILIZZARE MANICO DI RECUPERO SE POSSIBILE
2	PRT-0095	Leva Freno Motore Rossa	1	
3	ASM-0119	KIT Regolatore Manico Antivibrante (interno + esterno + 2 boccole)	2	
4	PRT-0096	Leva Trazione Gialla	1	
5	PRT-0177	Rivetto Testa Tonda 4.8 x 30	2	
6	PRT-0173	Rivetto Testa Tonda 4,8 x 14	1	
7	PRT-0097	Cavo Freno Motore	1	
8	PRT-0098	Cavo Trazione	1	
9	PRT-0102	Fascetta Fermacavo	3	
10	PRT-1212	Avviamento Instart (pulsante+coperchio+2 viti) [1KT10129]	1	
11	PRT-0190	Vite Autofil. TS 3.9X13 DIN7982 Inox	3	
12	PRT-0178	Rivetto 6,0 x 25	4	

	Nome	Data	 <div> GRIN s.r.l. Via delle Industrie n°13 23896 Sirtori (LC) - ITALY Tel. +39.039 955198 Fax. +39.039 8990082 Numero Verde 800.54.38.58 www.mygrin.it info@mygrin.it </div>
Disegnato	Bianchi	09/07/2021	
Controllato	Fumagalli	09/07/2021	
A meno che non diversamente specificato le dimensioni sono espresse in mm. Quote senza indicazioni di tolleranza in accordo con la normativa ISO DIN 2768 mK. Proprietà della GRIN s.r.l. E' vietato a termini di legge l'uso, la duplicazione e la costruzione di quanto rappresentato.			Descrizione: <h1>HM53A Instart</h1>
			Foglio 7 di 7